

1 M52_Rez-de-chaussée
1 : 50

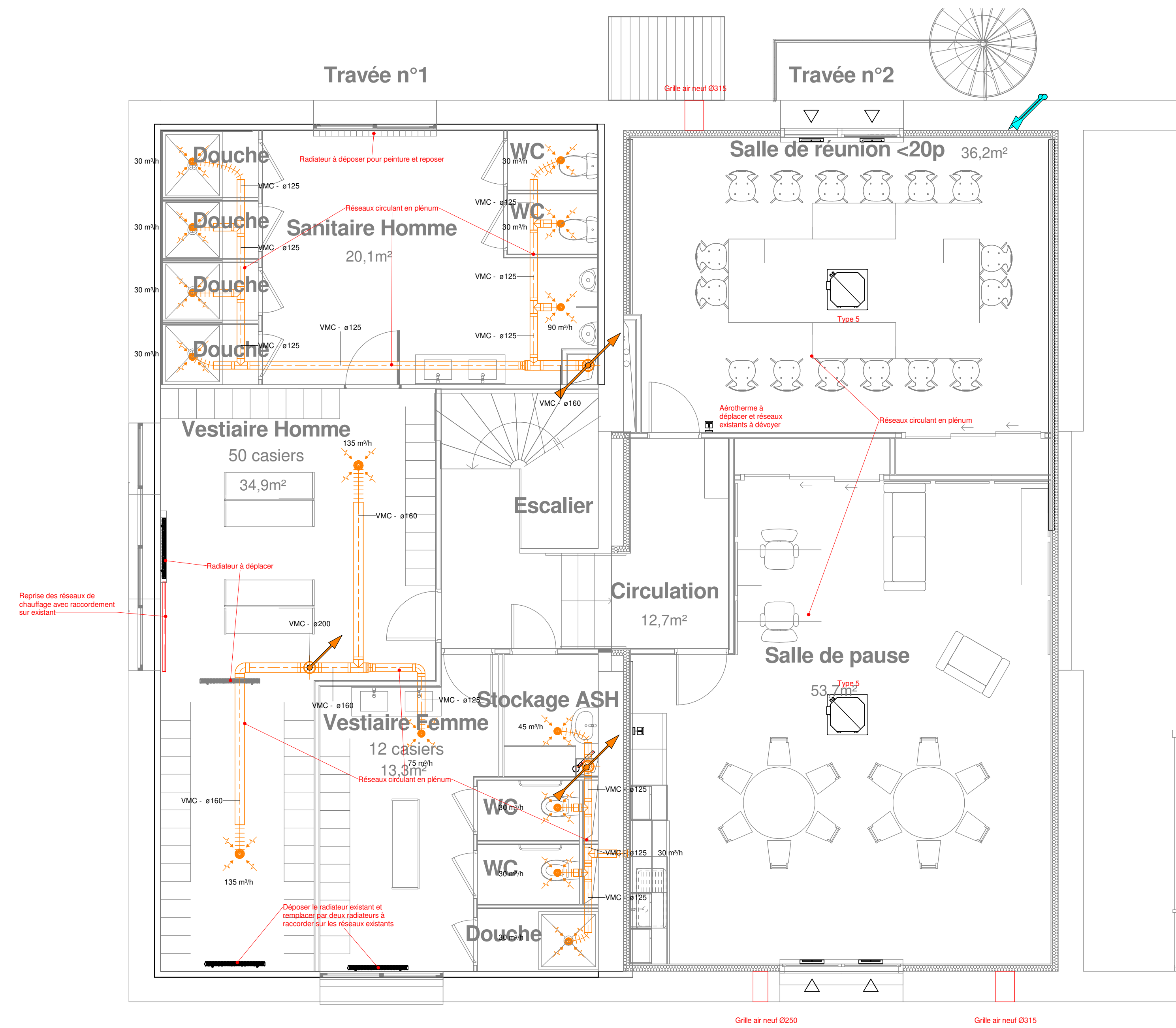

2 M52_1er étage
1 : 50

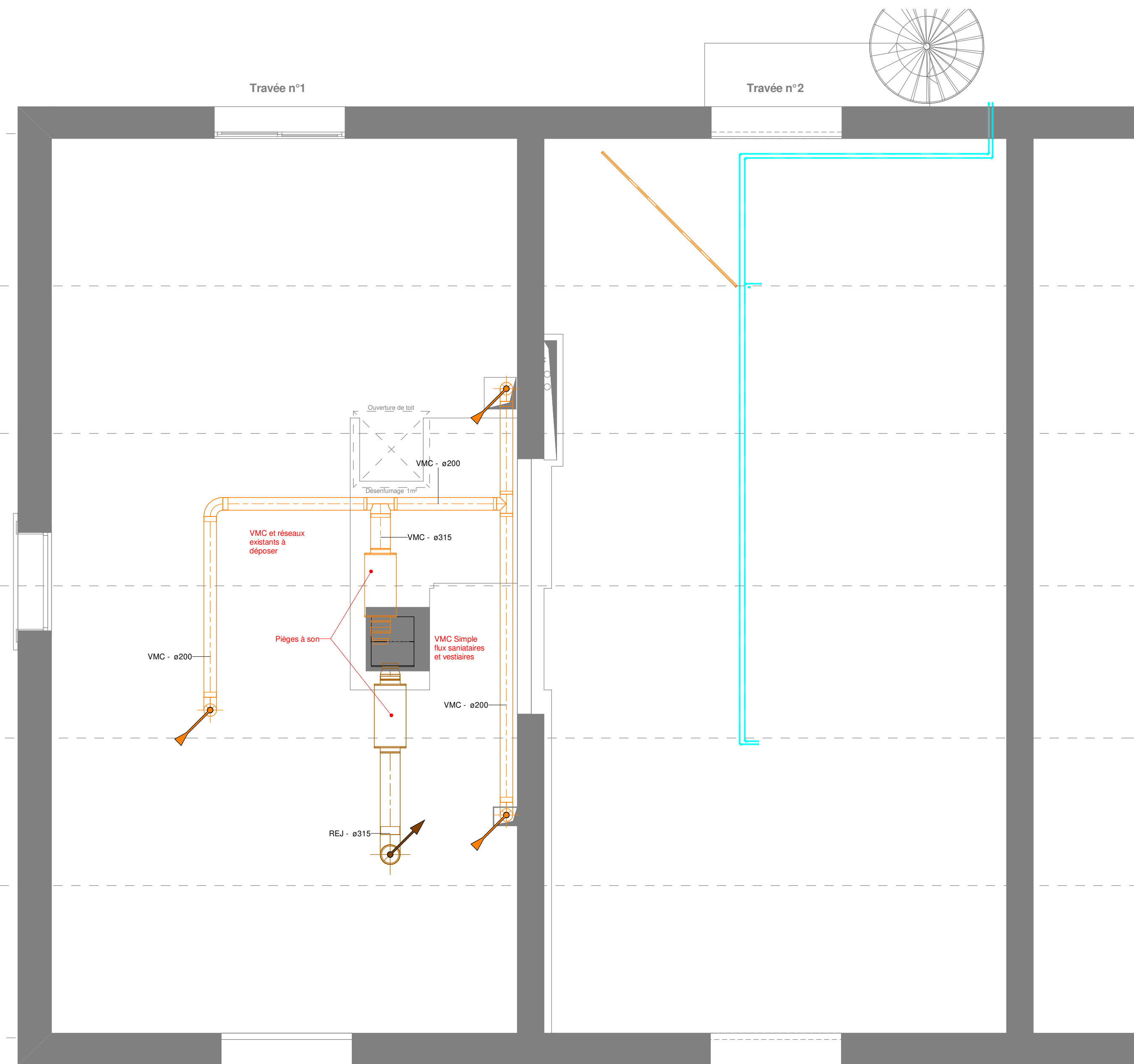

3 M52_Toiture
1 : 50

Légende Réseaux Ventilation	
AR	Réseau d'air repris
AS	Réseau d'air soufflé
RJ	Réseau d'air rejeté
AE	Réseau d'air extrait
AN	Réseau d'air neuf

Légende Réseaux Chauffage	
FFI	Réseau fluide frigorigène liquide
FFg	Réseau fluide frigorigène gaz

Ensemble des équipements de climatisation de la zone à déposer
Radiateurs et réseaux de chauffages conservés
Remplacement des têtes thermostatiques et tés de réglages
Réseaux d'air comprimé de l'atelier existant à déposer
Aérotherme existant à déplacer
Réseaux existants dans l'atelier à condamner et à déposer
Réseaux de plomberie type eau froide sanitaire et eau chaude sanitaire à adapter selon nouvel aménagement

Maître d'ouvrage:
LE VINATIER
LE VINATIER
PSYCHIATRIE UNIVERSITAIRE
LYON MÉTROPOLE

Aménagement du service transport

Centre hospitalier le Vinatier,
95 Boulevard Pinel,
69500 Bron
DCE

VIN	BE	DCE	CVC	PLN	TZ	TN	001
PROJET	EMMETEUR	PHASE	LOT	TYPE	ZONE	NIVEAU	N° DOCUMENT
Lot 09: Chauffage Ventilation Climatisation Plomberie							ECHELLE 1/50
PLAN DE PROJET							FORMAT A0
Date 05/05/2025							

Plan d'implantation CVC

Ind.	Date	Nature de la modification	Dessiné	Vérifié
D	05/05/2025	Intégration des dernières remarques du Maître d'Ouvrage	VJD	BBT

Maître d'ouvrage:
LE VINATIER Centre hospitalier le
Vinatier,
95 Boulevard Pinel,
69500 Bron

Architecte:
Zbr Architecture
382 Allée de la Sauvegarde
69600 Lyon
Tél: 04 78 83 61 87
Mail: agence.lyon@zbr.fr

Bureau d'études fluides:
B3E INGENIERIE
63 bis Avenue Maginot
69100 - BOURG EN BRESSE
Tél: 04 74 25 18 88
Mail: contact@b3e-ingenierie.fr

IB3E

Projet
n° 24-0117

Plan n°
002

Date : 05/05/2025
Ech : 1 : 50

Type:
PLN